

TUTORIAL DE RETORNO DE LICENÇA - ARCHLINE.XP

1 – Com o seu Archline aberto, vá no canto superior direito e clique no “?”

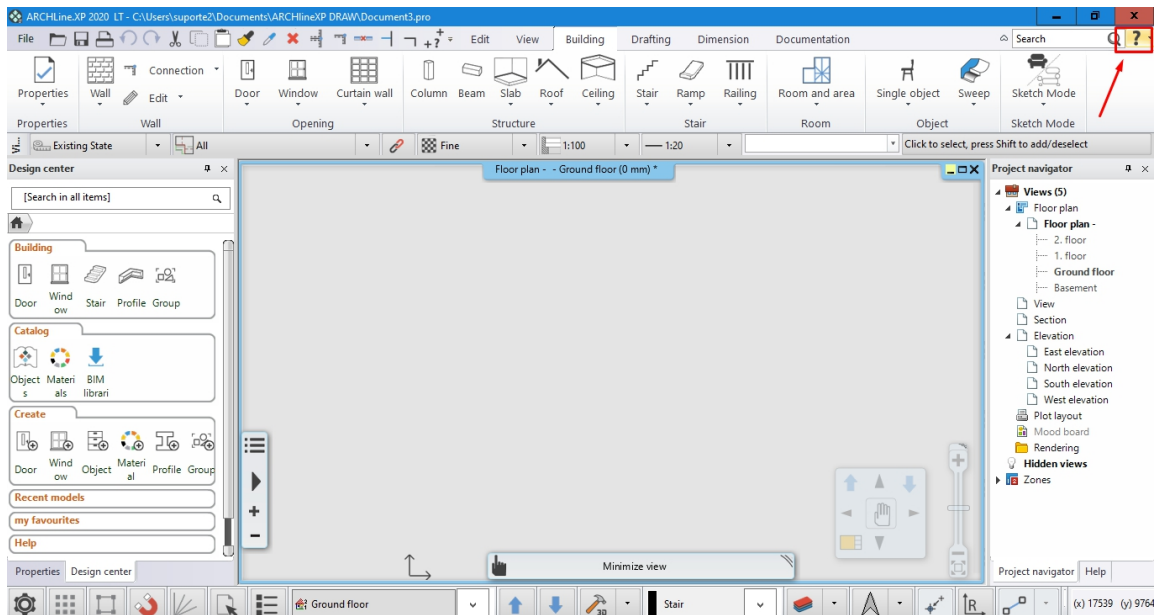

2 - Depois disso vá em “Desactive license”:

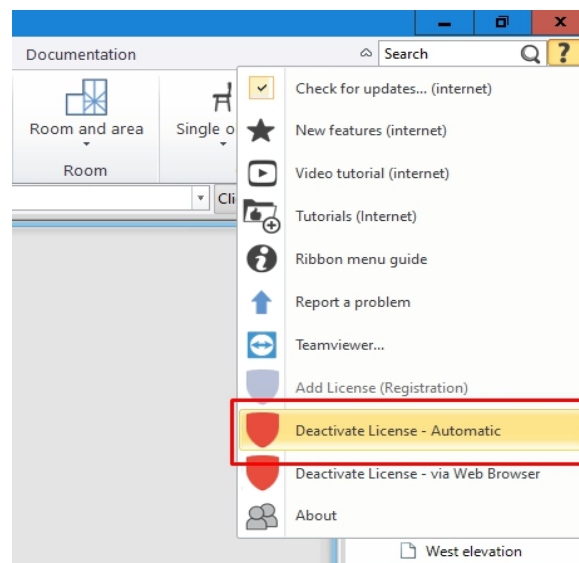

3 - Após isso, clique em “Sim” para confirmar:

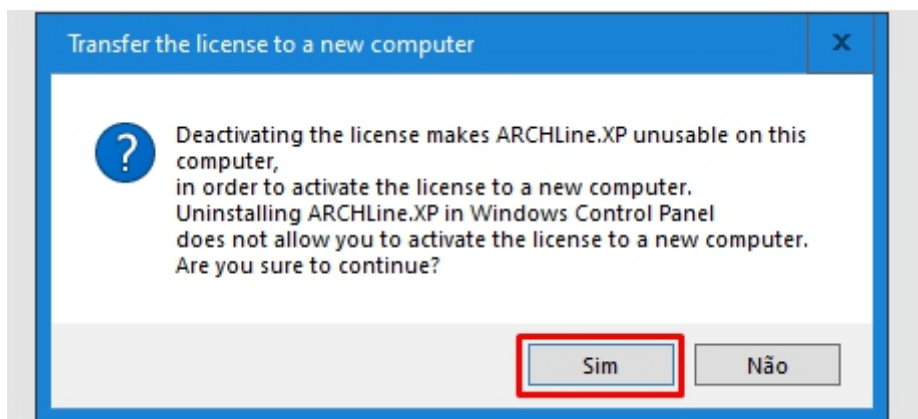

4 - Agora é só clicar em “Ok” na mensagem abaixo para fechar o software:

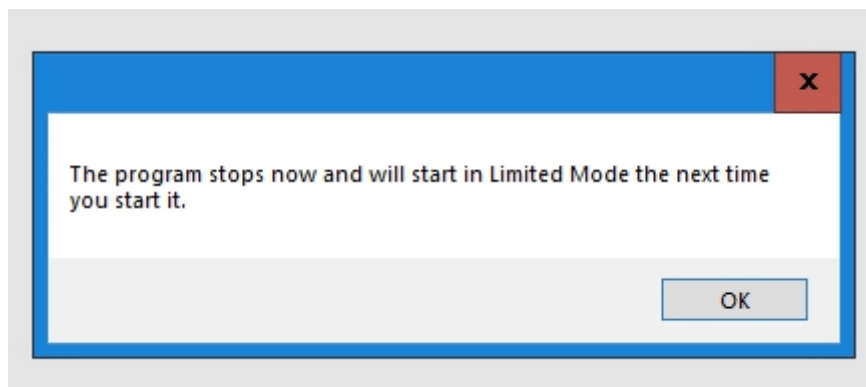

5 - Na próxima vez que abri-lo, já estará sem a licença e ela disponível para uma nova ativação.