

TUTORIAL DE INSTALAÇÃO E ATIVAÇÃO – SKETCHUP PRO 2020

Após finalizar o download do instalador siga o passo a passo abaixo:

1 – Após clicar duas vezes no ícone do instalador, o software abrirá a tela inicial de instalação, que vira com os idiomas selecionados e a pasta de destino. Mantenha o caminho da pasta de destino e clique em **INSTALAR**

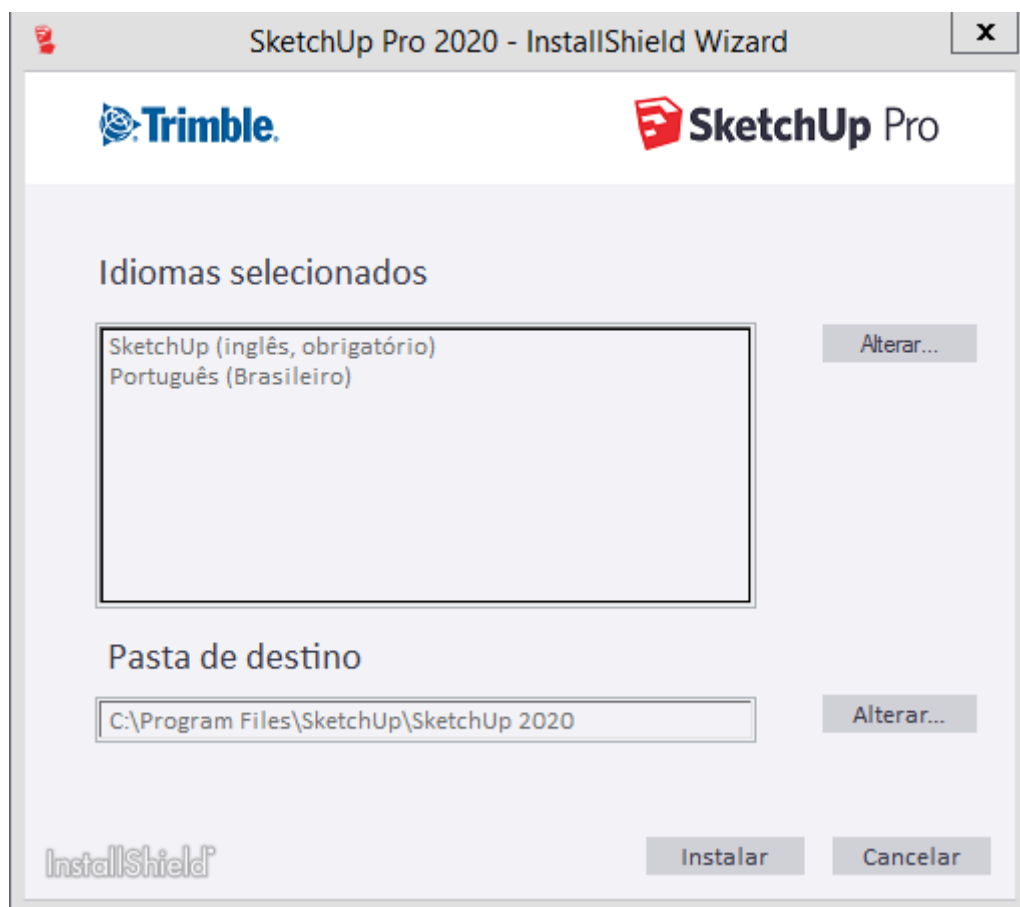
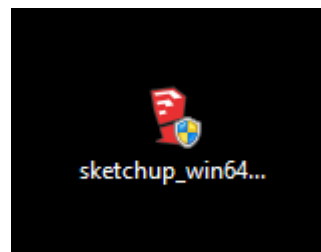

2 - Aguarde até completar a instalação

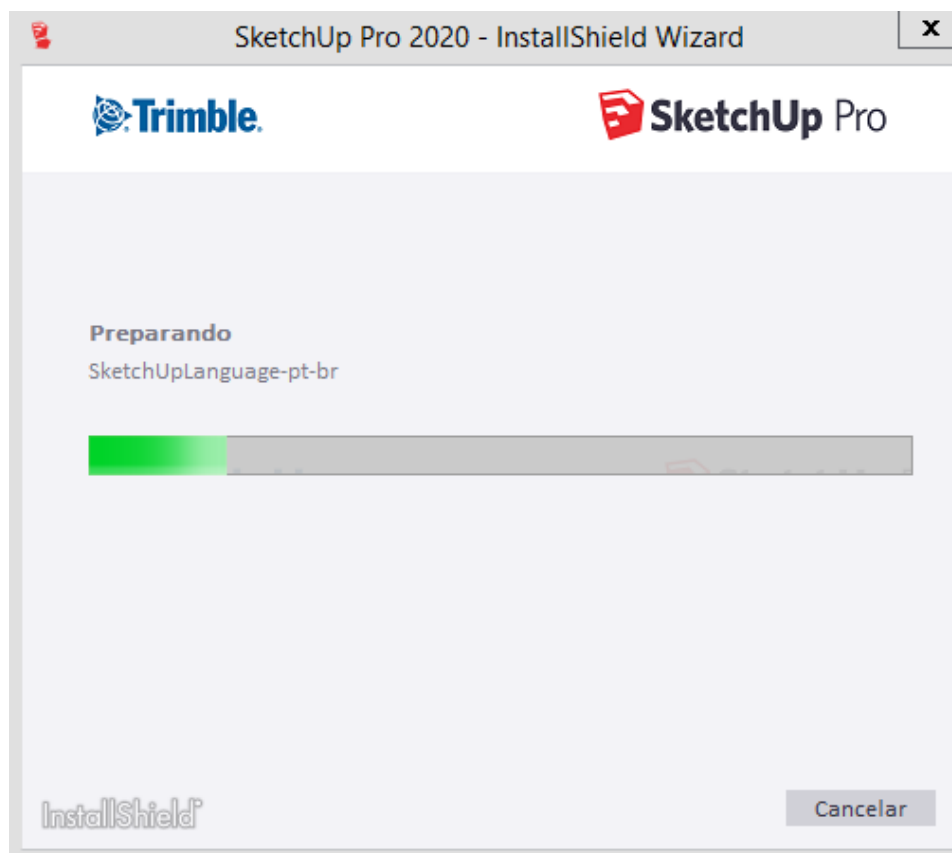

3 – Reinicie o computador para prosseguir com a instalação

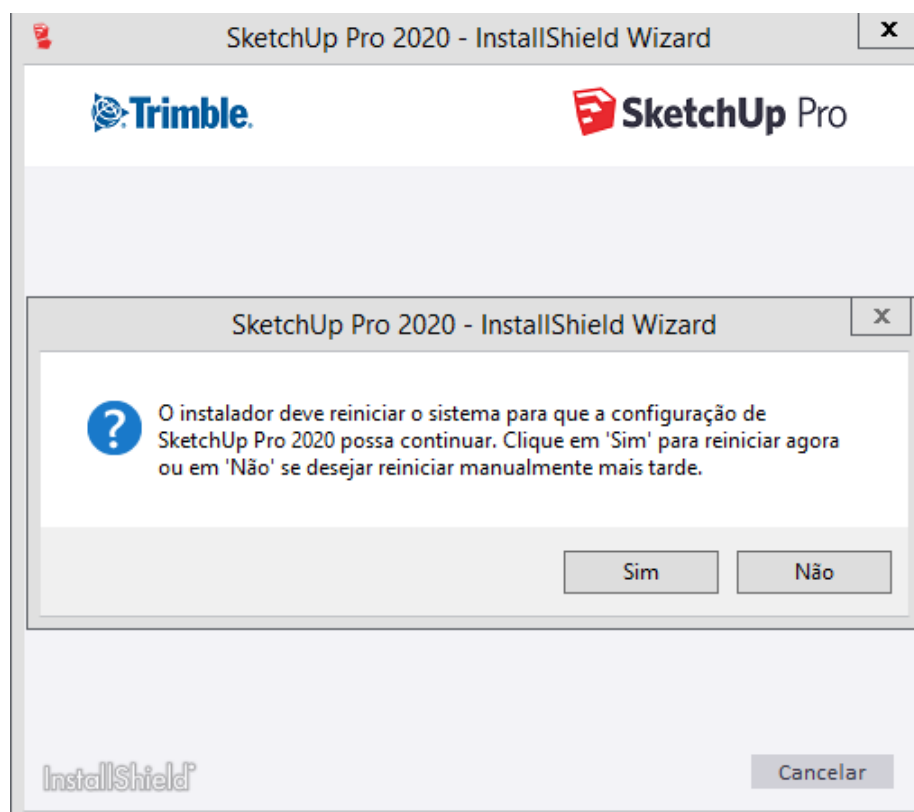

Fale Conosco

www.totalcad.com.br | (11) 4064-4100

4 – Após reiniciar a máquina, a instalação do software continuará, aguarde até que seja concluída

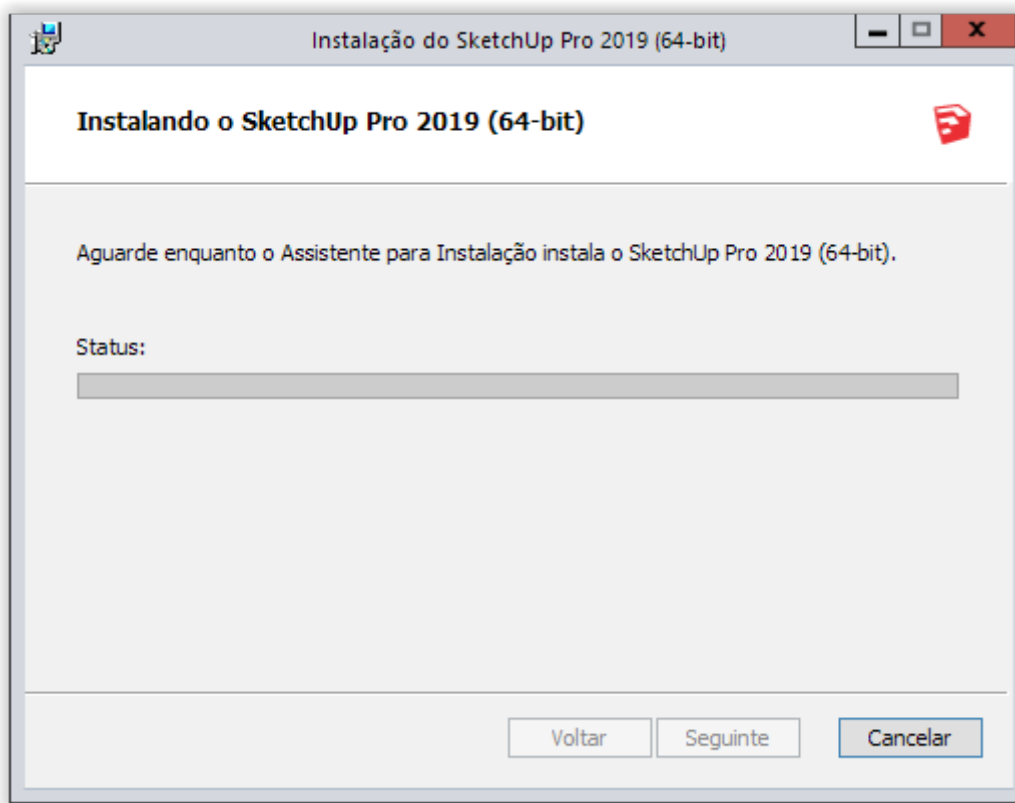

5 – Ao completar, clique em “Concluir”

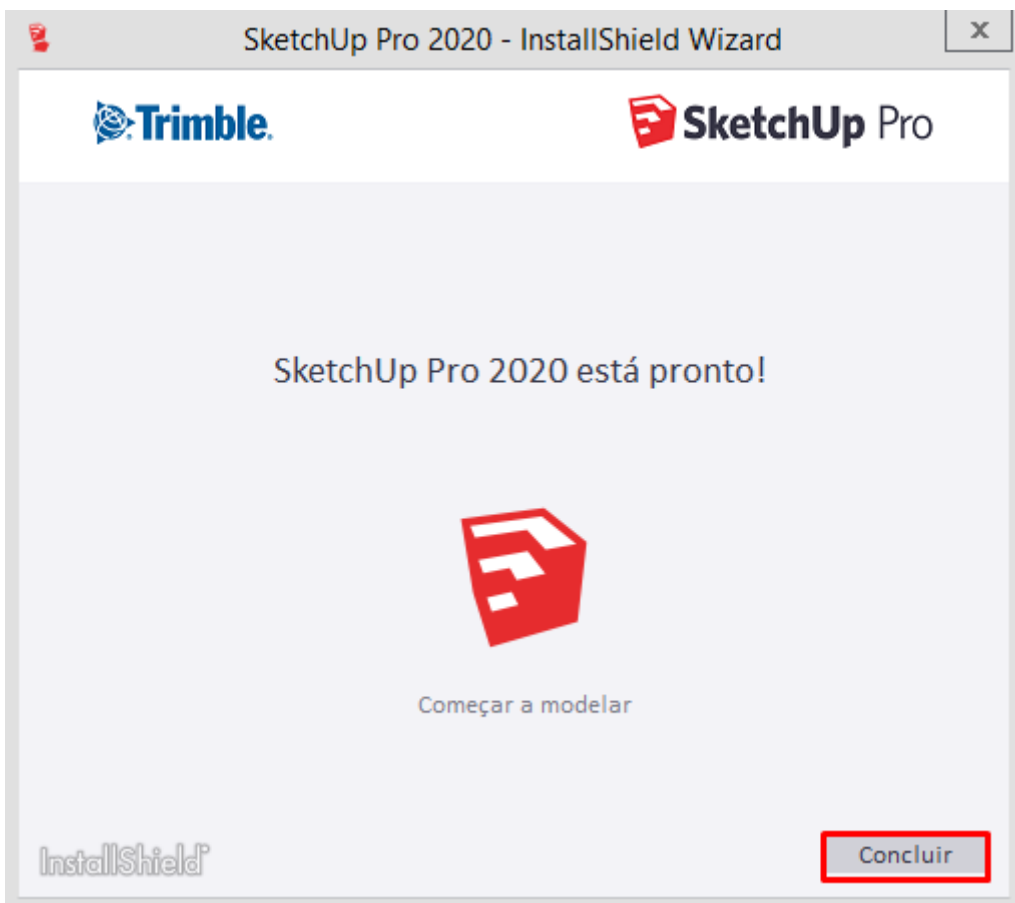

6 - Após clicar duas vezes no ícone do instalador criado na sua área de trabalho, o software abrirá o termo de uso da licença. Aceite o termo e clique em **CONTINUAR**:

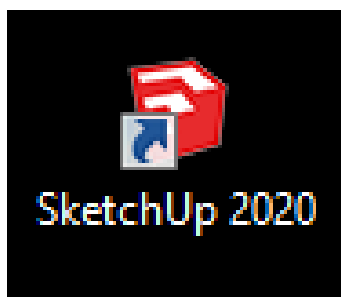

7 - Após aceitar o termo de uso do **SKETCHUP PRO 2020**, clique em “Adicionar licença clássica”:

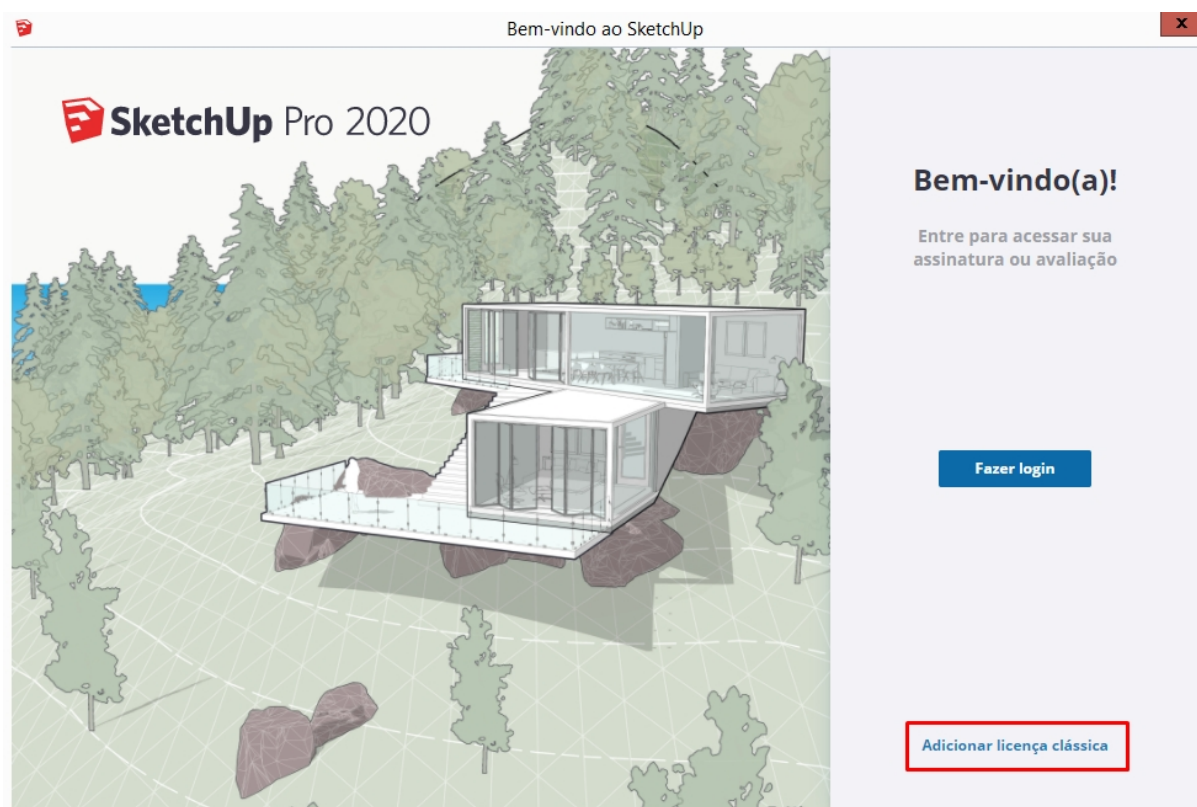

8- Abrirá a janela de licenças do Software, clique em “Adicionar licença”:

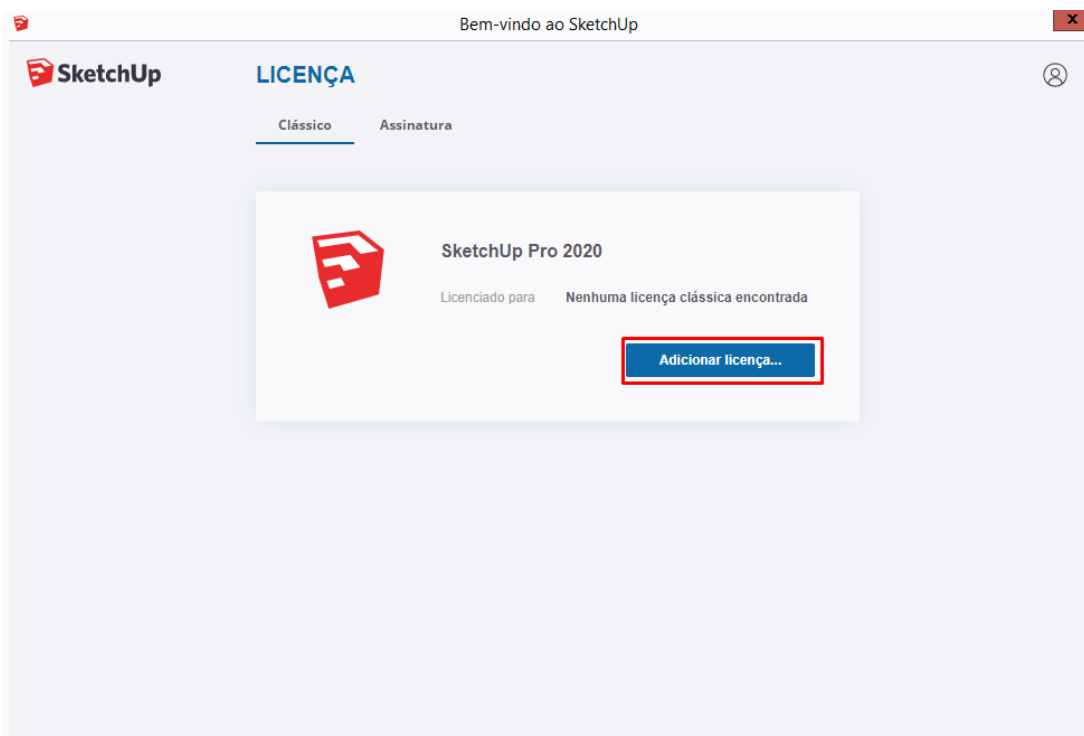

9- Após isso, preencha os campos em branco e vá em “Adicionar licença”:

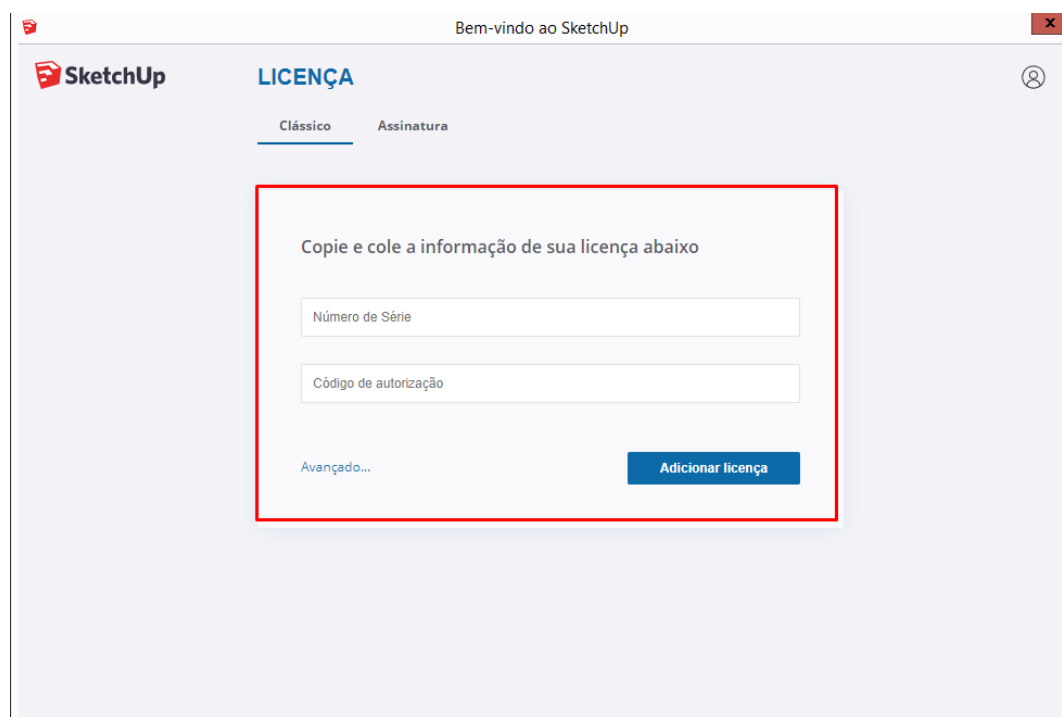

10 – Depois de ativar sua licença, basta clicar em “Arquivo” e escolher o Modelo desejado.