

TUTORIAL DE RETORNO DE LICENÇA EM REDE ONLINE ZWCAD 2020

Para retornar a licença do **ZWCAD 2020** em caso de formatação, manutenção da máquina ou instalação do software em outro computador execute os seguintes passos:

Atenção: O retorno da licença deve ser feito sempre que for retirar o programa de sua máquina, caso não seja possível entre em contato com suporte técnico. Para efetuar o retorno é necessário que esteja com o código de ativação completo em mãos que se localiza no rodapé do seu contrato.

1- No Menu Iniciar, abra o Network License Configuration:

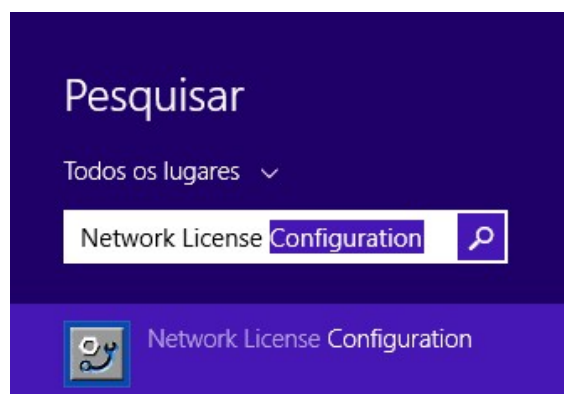

2 – Na aba Server status, clique na opção **“Perform Status Enquiry”**, verificar se há alguma máquina em uso do software:

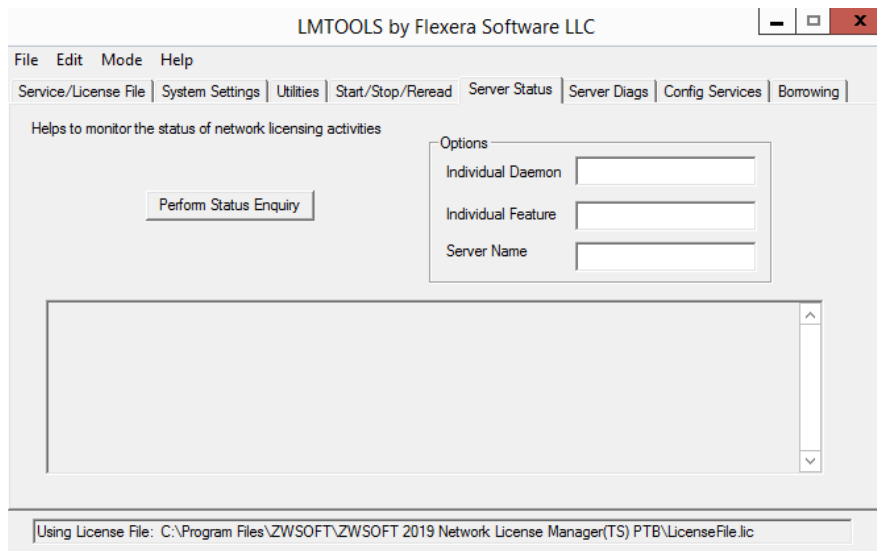

ATENÇÃO: Caso haja alguma máquina em uso, será necessário que as mesmas fechem o programa para que não haja quaisquer problemas com o salvamento do arquivo.

3 - Abra o ícone Start/stop/reread, clicar na opção “Stop Server”, isto fará com que o serviço do ZWCAD no Windows pare:

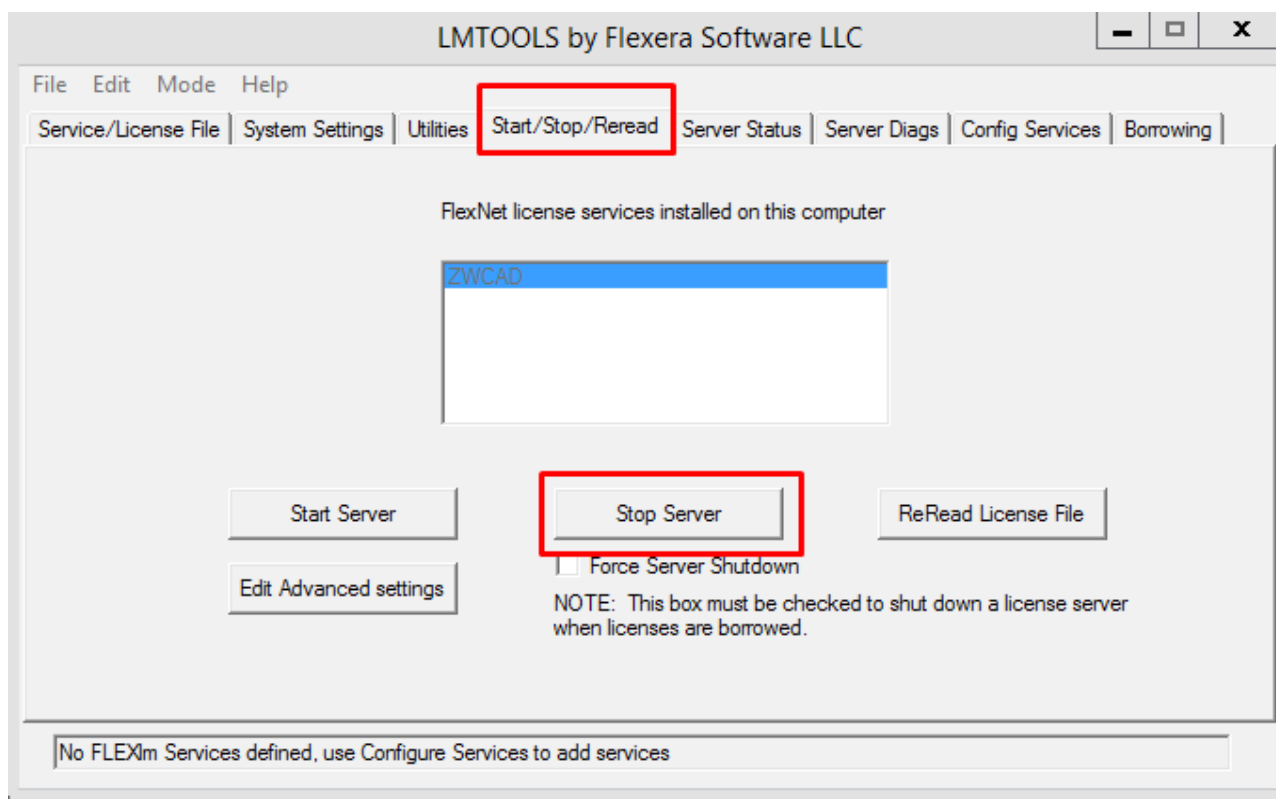

4- Abra o Network License Manager:

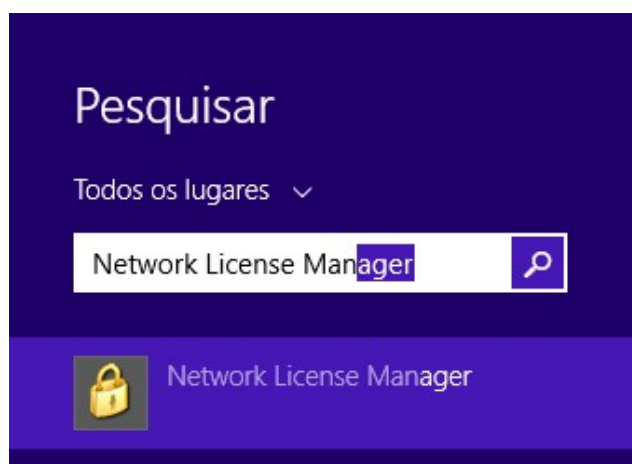

5 – Clicar na opção “RETORNAR” :

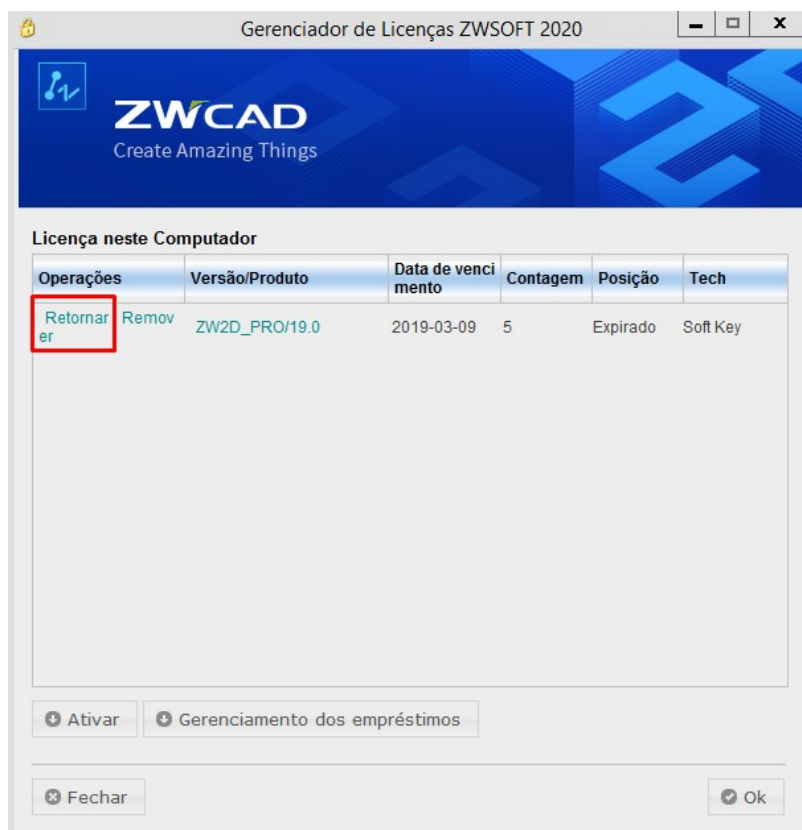

6- Clique em “online”

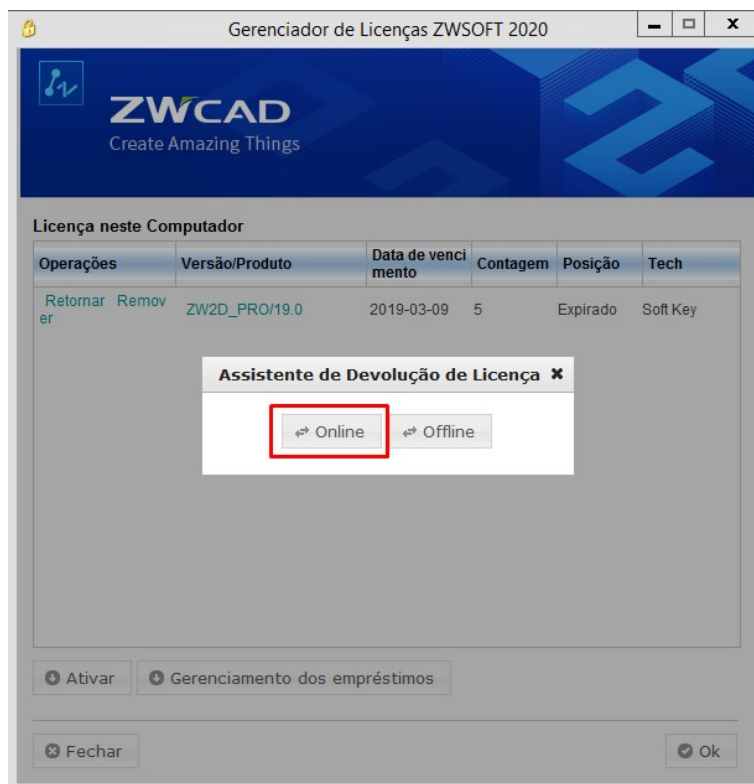

7 – Aparecerá essa caixa de dialogo, dizendo que após licença ser removida, você poderá ativa-la novamente.

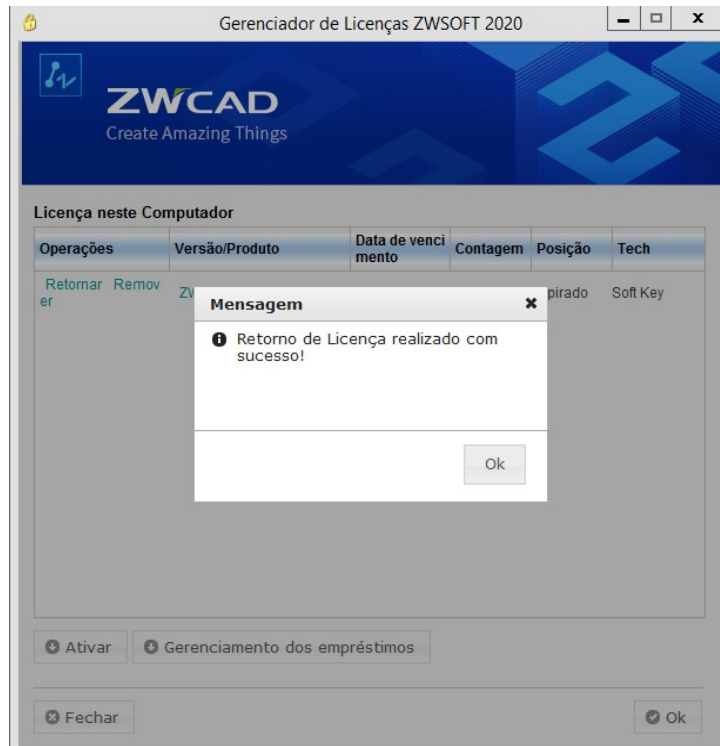
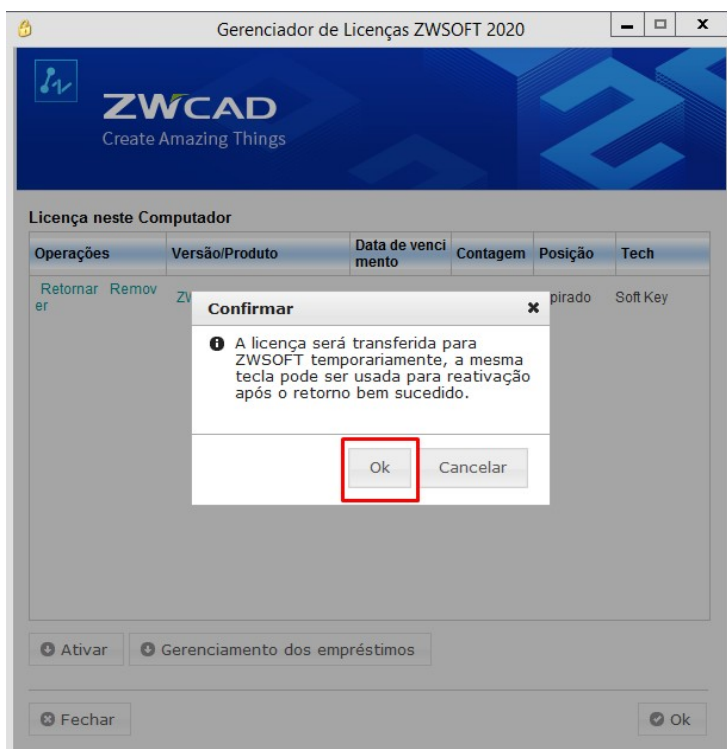

Pronto! Sua licença foi retornada com sucesso!