

TUTORIAL DE RETORNO DE LICENÇA DO ZWCAD 2020 MONO USUÁRIO!

1- Abra o seu ZWCAD 2020:

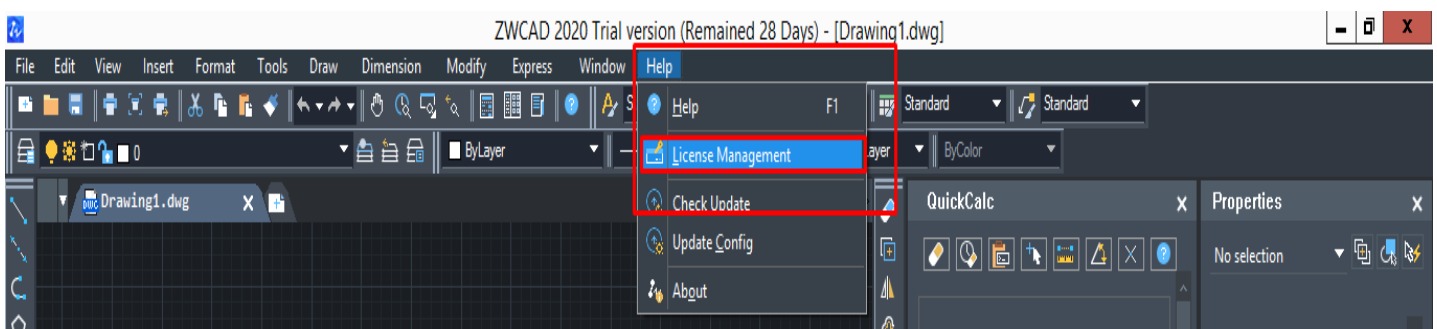

2- Para o modo **"2D Drafting & Annotations"**, na área superior clique em **"Online"** e depois em **"Licence Manager"**, já para o modo **"classic"**, acesse a opção **"Help"** e depois **"Licence Management"**, como mostra o passo a passo a seguir, respectivamente:

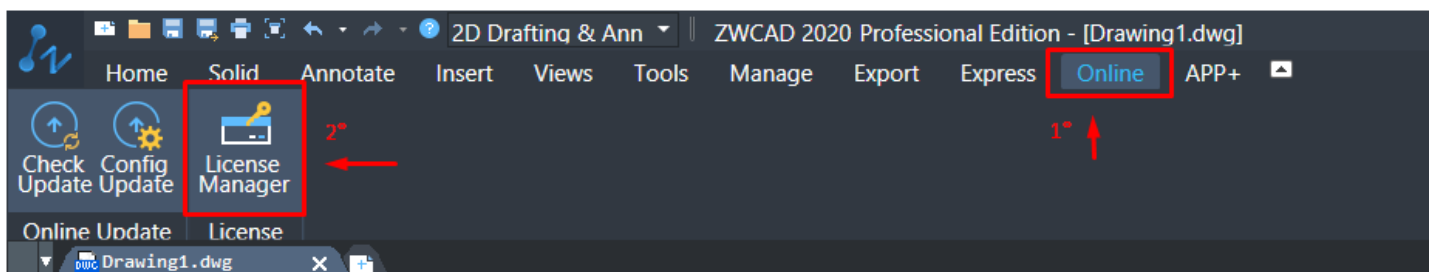

3- Selecione a opção “Return License”:

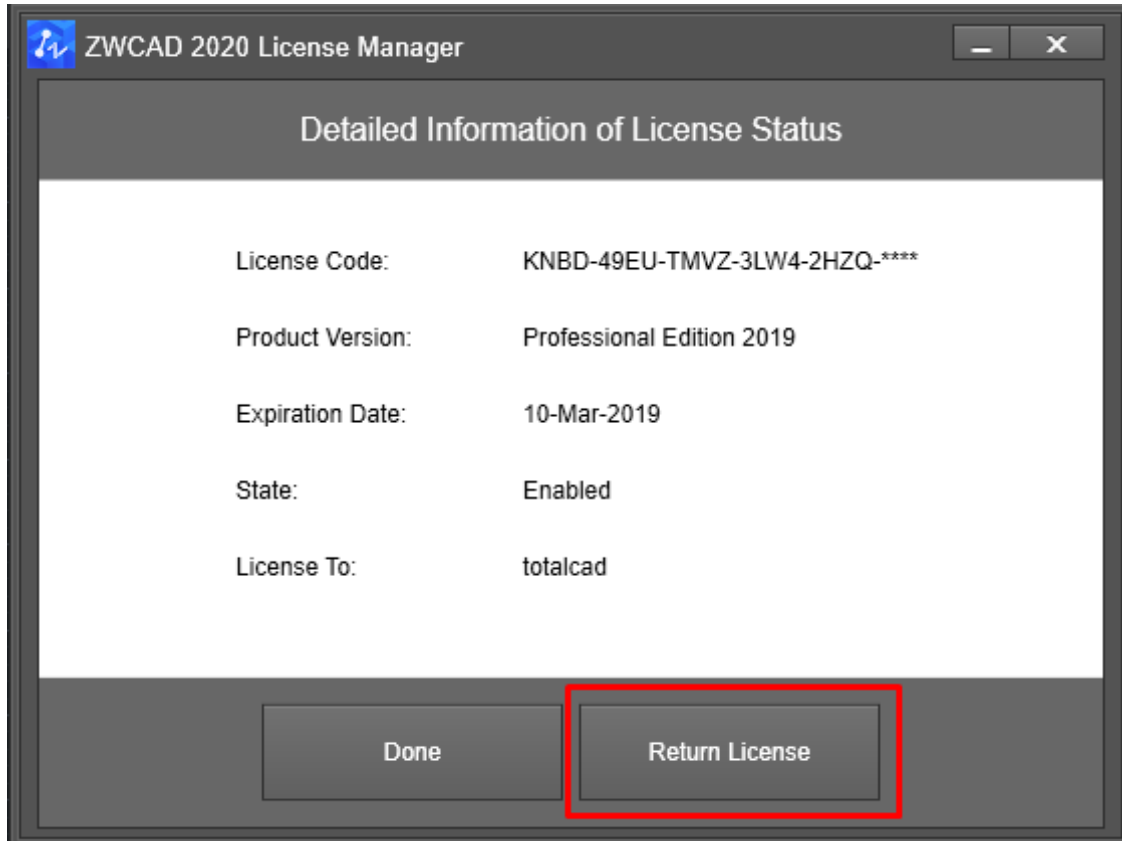

4- Clique na primeira opção “Online Return”:

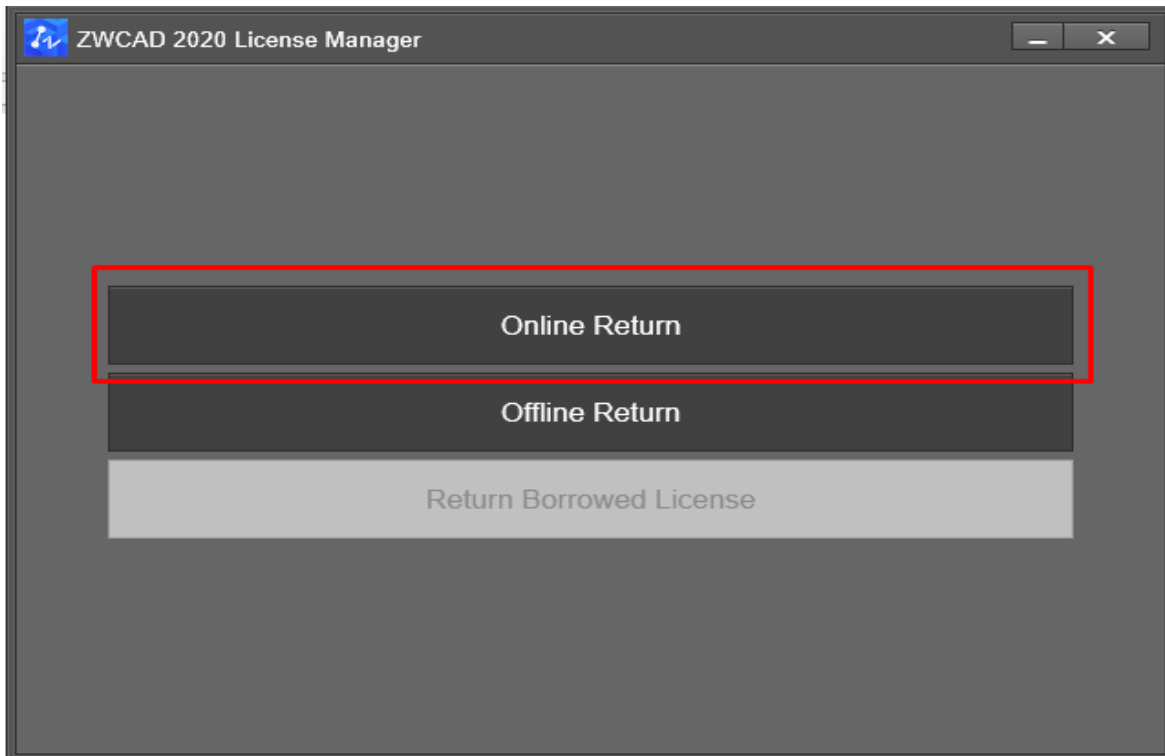

5- Sua licença aparecerá preenchida automaticamente, apenas clique em **“OK”**:

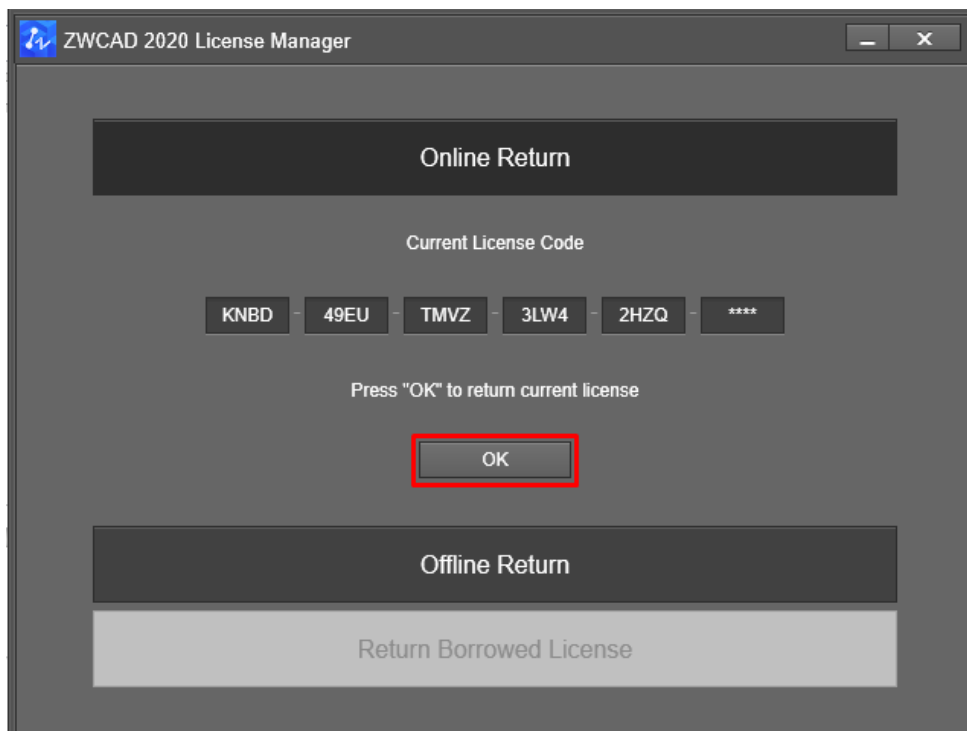

6- Uma nova tela aparecerá, informando que o retorno da licença foi efetuado com sucesso, clique em **“OK”** novamente:

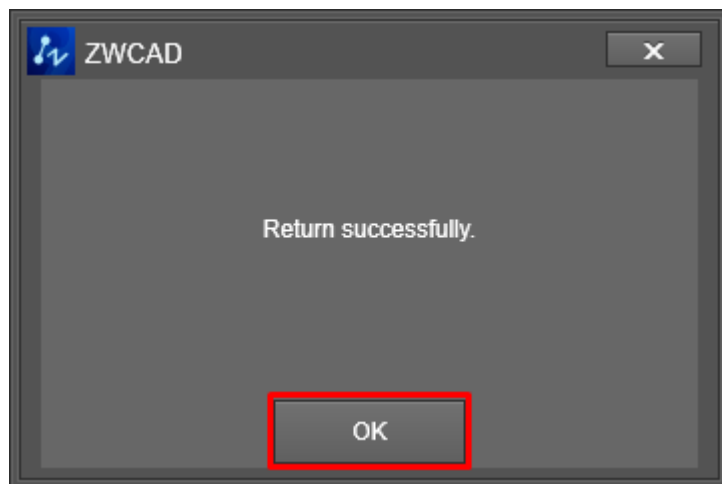

Pronto! Sua licença do ZWCAD 2020 foi retornada com sucesso!

totalCAD®
SOFTWARES TÉCNICOS
Zwcad / Sketchup / Dibac / Supodium / V-ray